

INVESTOR	Gulka Michal Ing. Ph.D. a Gulková Valentýna MSc., [REDACTED]	
PROJEKTANT	Ing. Lukáš Mikovec	PROFESE D.1.1
ZODPOVĚDNÝ PROJEKTANT	Ing. Martin Růžička	ARCH. - STAVEBNÍ
OBJEKT	STAVEBNÍ ÚPRAVY BYTOVÉHO DOMU Malá Bělá č.p. 16, 29401 Bakov nad Jizerou	
STUPEŇ DSP	DATUM	08.2022

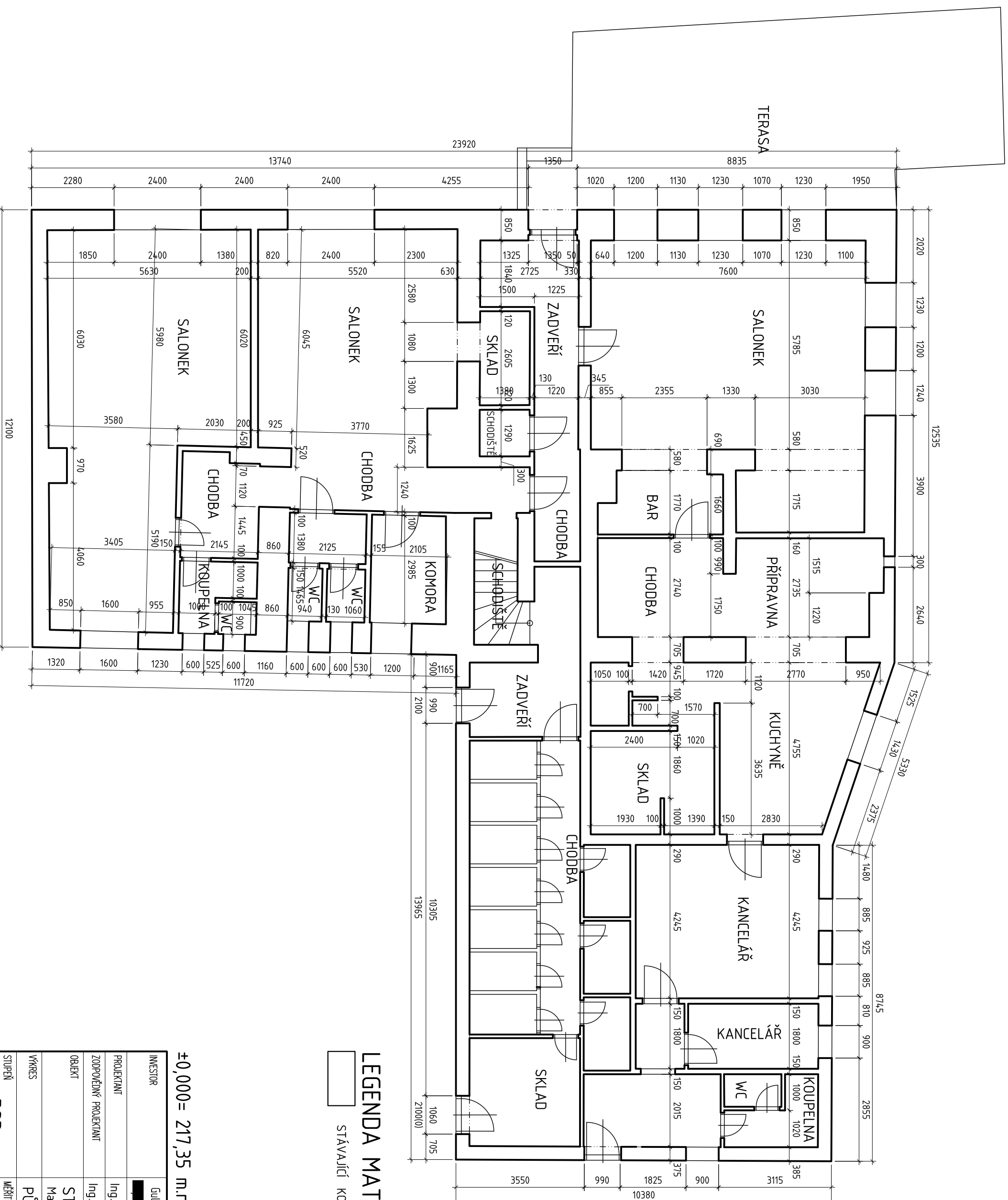

LEGENDA MATERIÁLŮ

STÁVAJÍCÍ KONSTRUKCE BEZ ROZLIŠENÍ

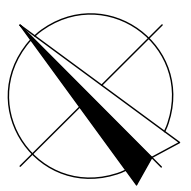

±0,000 = 217,35 m.n.m. bpv

INVESTOR	Gulka Michal Ing. Ph.D. a Gulková Valentýna MSc.		
PROJEKTANT	Ing. Lukáš Mikovec	PROFESE	D.1.1
ZODPOVĚDNÝ PROJEKTANT	Ing. Martin Růžička	ARCH. - STAVEBNÍ	
OBJEKT	STAVEBNÍ ÚPRAVY BYTOVÉHO DOMU Malá Bělá č.p. 16, 29401 Bakov nad Jizerou		
VÝKRES	PŮDORYS 1NP - STÁVAJÍCÍ STAV		
STUPĚŇ	MĚŘÍTKO	ČÍSLO PÁŘE	ČÍSLO VÝKRESU
DSP	1:100		01
	DATAUM	08.2022	

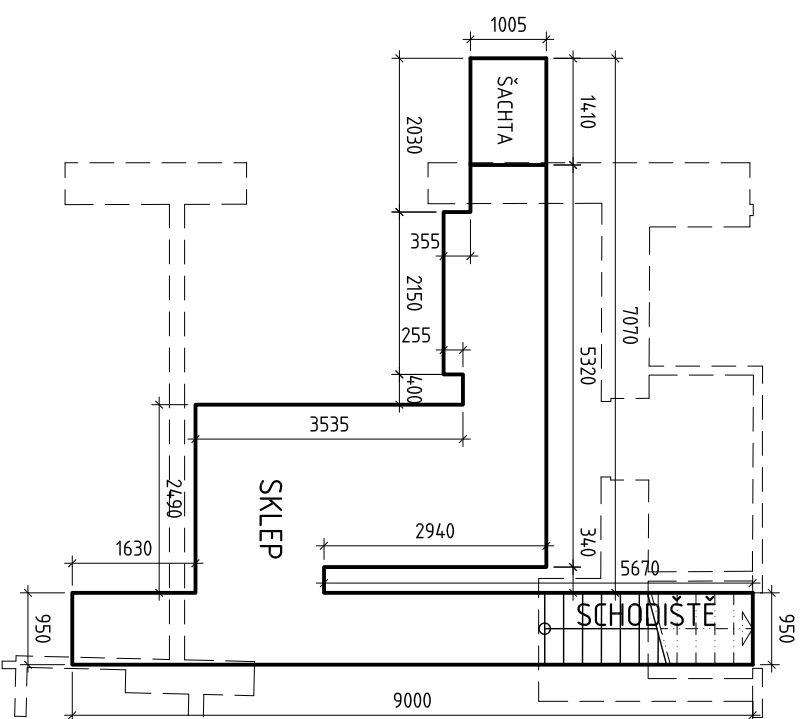
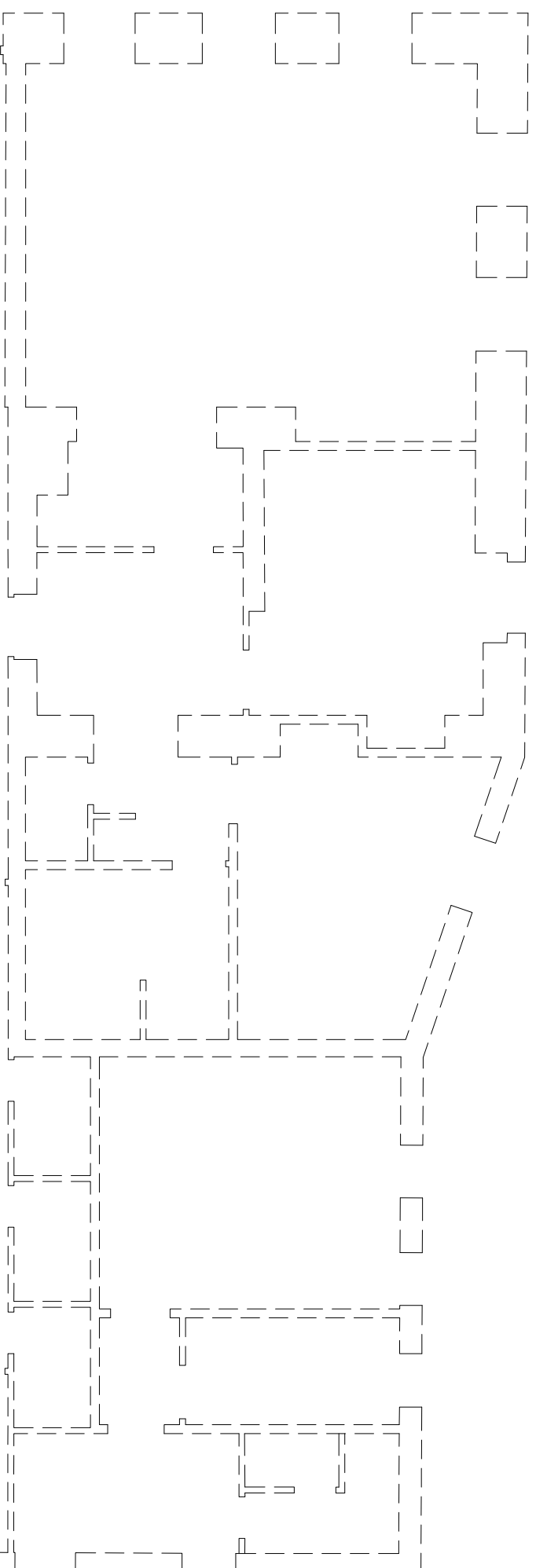

LEGENDA MATERIÁLŮ

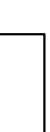

STÁVAJÍCÍ KONSTRUKCE BEZ ROZLIŠENÍ

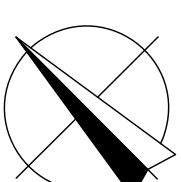

±0,000 = 217,35 m.n.m. bpv

INVESTOR	Gulka Michal Ing. Ph.D. a Gulková Valentýna MSc., [REDACTED]		
PROJEKTANT	Ing. Lukáš Mikovec	PROFESE	D.1.1
ZODPOVĚDNÝ PROJEKTANT	Ing. Martin Růžička	ARCH.	- STAVEBNÍ
OBJEKT	STAVEBNÍ ÚPRAVY BYTOVÉHO DOMU Malá Bělá č.p. 16, 29401 Bakov nad Jizerou		
VKRES	PŮDORYS 1.PP - STÁVAJÍCÍ STAV		
STUPĚŇ	DSP	MĚŘÍTKO	1:100
		ČÍSLO PARÉ	ČÍSLO VKRESU
		08.2022	02

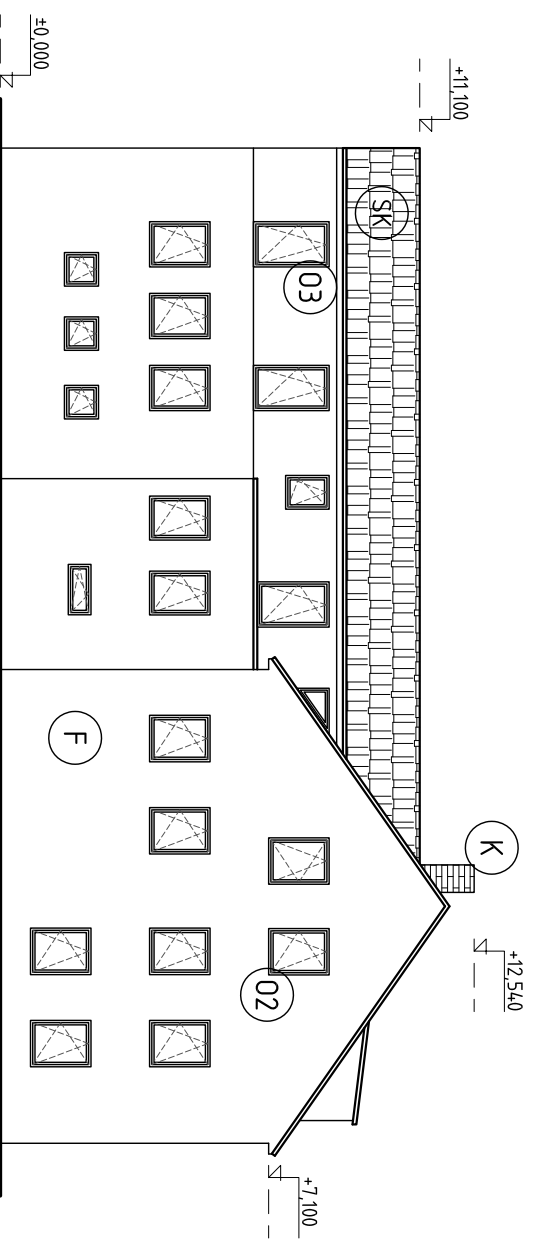

JIHOVÝCHODNÍ POHLED

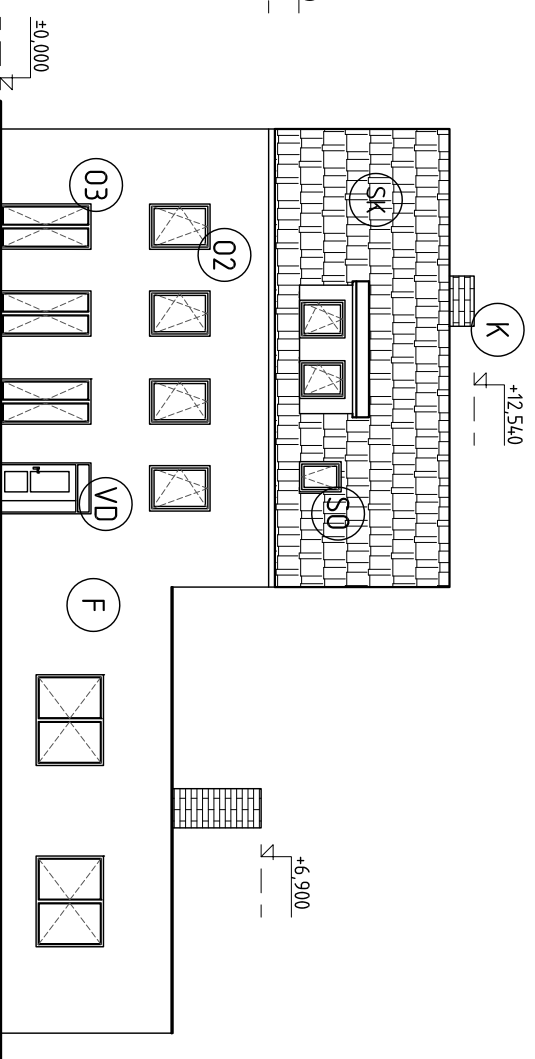

SEVEROZÁPADNÍ POHLED

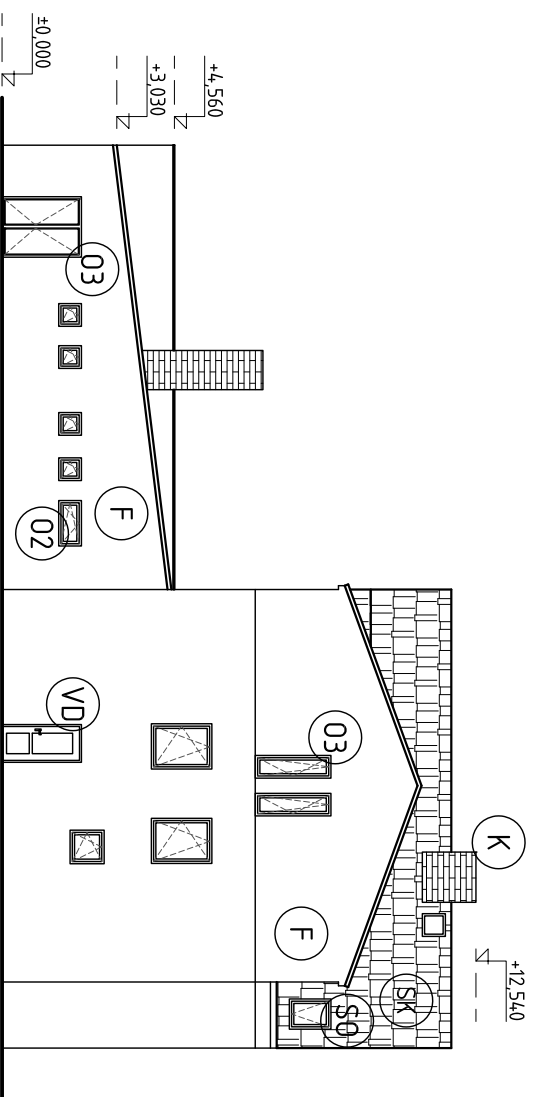

JIHOZÁPADNÍ POHLED

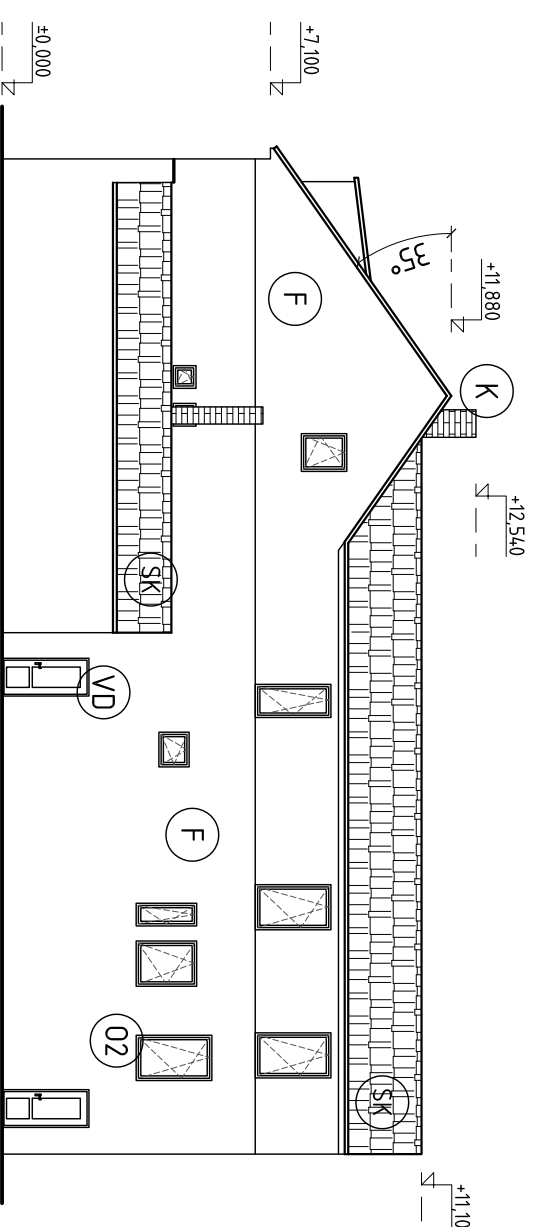

SEVEROZÁPADNÍ POHLED

- LEGENDA**
- (K) KOMÍN
 - (SK) STŘEŠNÍ KRYTINA
 - (F) FASÁDA
 - (VD) VCHODOVÉ DVEŘE
 - (02) JEDNOKŘÍDLÉ OKNO
 - (02) DVOUKŘÍDLÉ OKNO
 - (03) FRANCOUZSKÉ OKNO
 - (S0) STŘEŠNÍ OKNO



±0,000 = 217,35 m.n.m. bpv

INVESTOR	Gulka Michal Ing. Ph.D. a Gulková Valentýna MSc.		
PROJEKTANT	Ing. Lukáš Mikovec	PROFESE	D.1.1
ZODPOVĚDNÝ PROJEKTANT	Ing. Martin Růžička	ARCH.	- STAVEBNÍ
OBJEKT	STAVEBNÍ ÚPRAVY BYTOVÉHO DOMU Malá Bělá č.p. 16, 29401 Bakov nad Jizerou		
VKRES	POHLEDY - STÁVAJÍCÍ STAV		
STUPĚŇ	DSP	ČÍSLO VKRESU	03
DATEM	08.2022	ČÍSLO PARÉ	
	1:200	ČÍSLO VKRESU	03

LEGENDA MÍSTNOSTÍ

ČÍSLO	MÍSTNOST	PLOCHA [m²]	PODLAHA	STĚNY	STŘOP	S.V. [m]
0.01	TĚRASA	60,80	DLAŽBA	OMÍTKA		2,6
0.02	CHODBA	24,68	DLAŽBA	OMÍTKA		2,6
0.03	SKLEP	24,86	DLAŽBA	OMÍTKA		2,6
0.04	SKLEP	9,14	DLAŽBA	OMÍTKA		2,6
0.05	KOMORA	2,57	DLAŽBA	OMÍTKA		2,6
0.06	KOMORA	2,60	DLAŽBA	OMÍTKA		2,6
0.07	KOMORA	2,61	DLAŽBA	OMÍTKA		2,6
BYT č.1 115,07 m²						
1.01	PŘEDSÍŇ	9,93	DLAŽBA	OMÍTKA		2,6
1.02	CHODBA	4,95	DLAŽBA	OMÍTKA		2,6
1.03	WC	1,83	DLAŽBA	KER. OB.	OMÍTKA	2,6
1.04	KOUPELNA	9,73	DLAŽBA	KER. OB.	OMÍTKA	2,6
1.05	LOŽNICE	18,00	DLAŽBA	OMÍTKA		2,6
1.06	POKOJ	18,00	DLAŽBA	OMÍTKA		2,6
1.07	OB. POKOJ	45,64	DLAŽBA	OMÍTKA		2,6
1.08	KUCHYŇ	6,99	DLAŽBA	OMÍTKA		2,6
BYT č.2 43,25 m²						
2.01	PŘEDSÍŇ	7,85	DLAŽBA	OMÍTKA		2,6
2.02	KOUPELNA	3,56	DLAŽBA	KER. OB.	OMÍTKA	2,6
2.03	WC	1,42	DLAŽBA	KER. OB.	OMÍTKA	2,6
2.04	KUCHYŇ	6,49	DLAŽBA	OMÍTKA		2,6
2.05	CHODBA	2,43	DLAŽBA	OMÍTKA		2,6
2.06	POKOJ	21,50	DLAŽBA	OMÍTKA		2,6
BYT č.3 61,34 m²						
3.01	PŘEDSÍŇ	3,58	DLAŽBA	OMÍTKA		2,6
3.02	KOMORA	1,75	DLAŽBA	OMÍTKA		2,6
3.03	KUCHYŇ	6,20	DLAŽBA	OMÍTKA		2,6
3.04	KOUPELNA	4,60	DLAŽBA	KER. OB.	OMÍTKA	2,6
3.05	WC	1,38	DLAŽBA	KER. OB.	OMÍTKA	2,6
3.06	POKOJ	39,70	DLAŽBA	OMÍTKA		2,6
3.07	KOMORA	4,13	DLAŽBA	OMÍTKA		2,6
BYT č.4 60,05 m²						
4.01	PŘEDSÍŇ	3,66	DLAŽBA	OMÍTKA		2,6
4.02	CHODBA/KUCHYŇ	9,20	DLAŽBA	OMÍTKA		2,6
4.03	POKOJ	10,00	DLAŽBA	OMÍTKA		2,6
4.04	KOUPELNA	2,90	DLAŽBA	KER. OB.	OMÍTKA	2,6
4.05	WC	0,99	DLAŽBA	KER. OB.	OMÍTKA	2,6
4.06	POKOJ	33,75	DLAŽBA	OMÍTKA		2,6

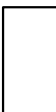
LEGENDA MATERIÁLŮ

-  STÁVAJÍCÍ KONSTRUKCE BEZ ROZLIŠENÍ
-  ZDIVO Z CIHEL NAPŘ. POROTHERM
-  SÁDROKARTONOVÉ KONSTRUKCE

POZNÁMKA:

TATO DOKUMENTACE NENAHRAZUJE , DÍLENSKOU A VÝROBNÍ DOKUMENTACI.

±0,000 = 217,35 m.n.m. bpv

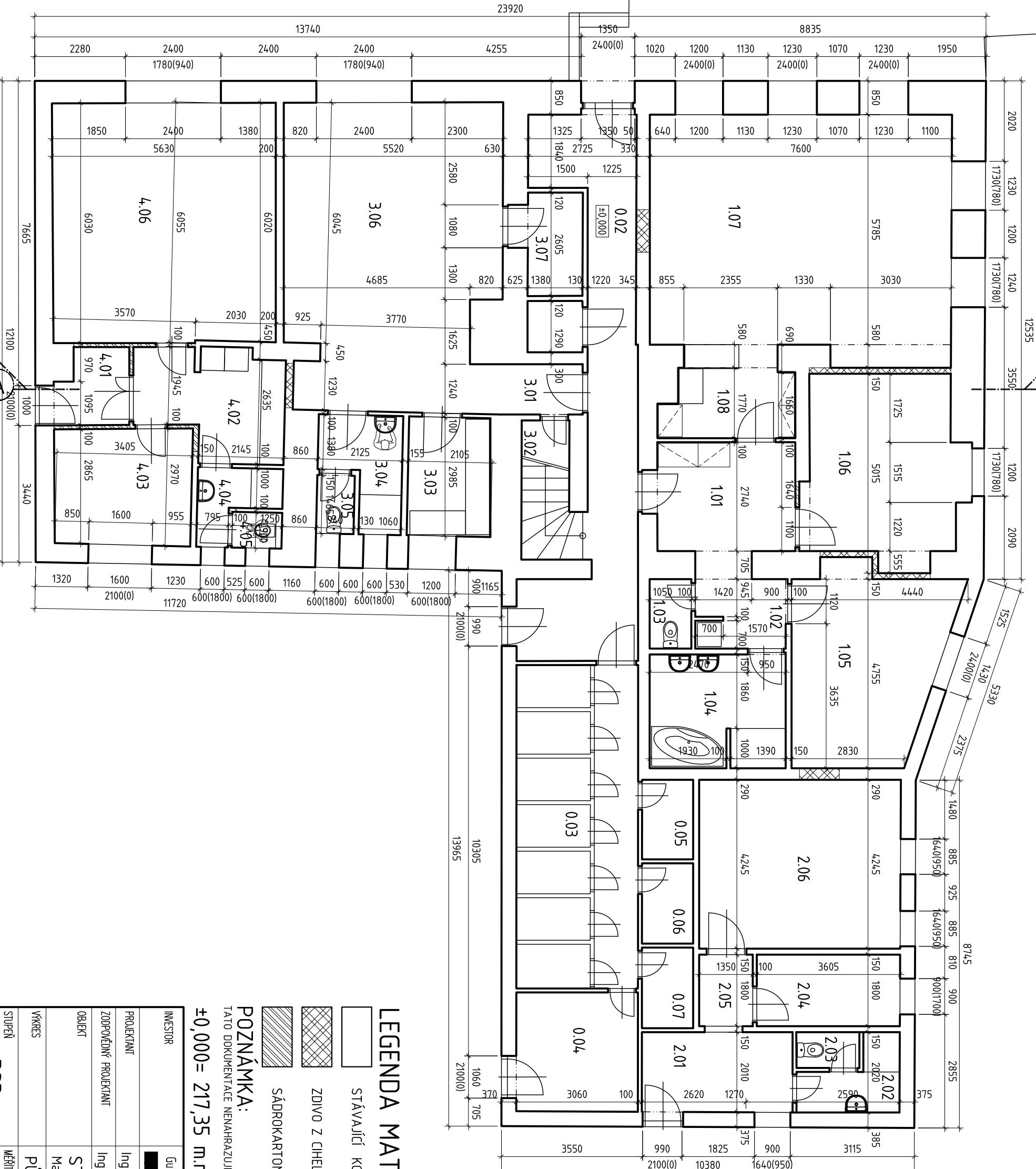
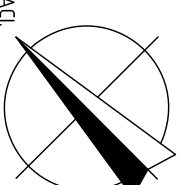

INVESTOR	Gulka Michal Ing. Ph.D. a Gulková Valentýna MSc.		
PROJEKTANT	Ing. Lukáš Mikovec	PROFES	D.1.1
ZODPOVĚDNÝ PROJEKTANT	Ing. Martin Růžička	ARCH.	STAVEBNÍ
OBJEKT	STAVEBNÍ ÚPRAVY BYTOVÉHO DOMU Malá Bělá č.p. 16, 29401 Bakov nad Jizerou		
VÝKRES	PŮDORYS 1.NP		
STUPĚŇ	DSP	MĚŘÍTKO	1:100
		ČÍSLO PÁŘE	ČÍSLO VÝKRESU
			04
		DATUM	08.2022

LEGENDA MÍSTNOSTÍ

ČÍSLO	MÍSTNOST	PLOCHA [m ²]	PODLAHA	STĚNY	STROP	S.V. [m]
0.01	SCHODIŠTĚ	2,61	DLAŽBA	OMÍTKA	OMÍTKA	2,6
0.02	SKLEP	20,46	DLAŽBA	OMÍTKA	OMÍTKA	2,6
0.03	ŠACHTA	1,41	DLAŽBA	OMÍTKA	OMÍTKA	2,6

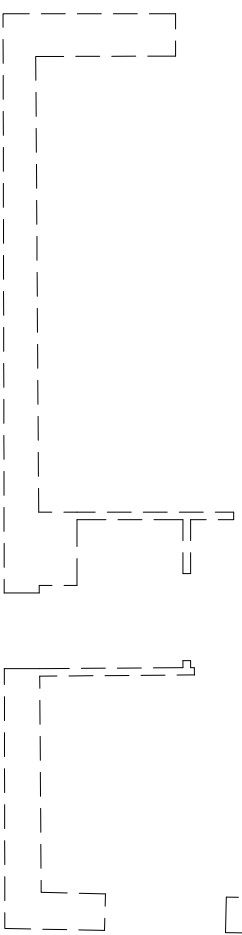
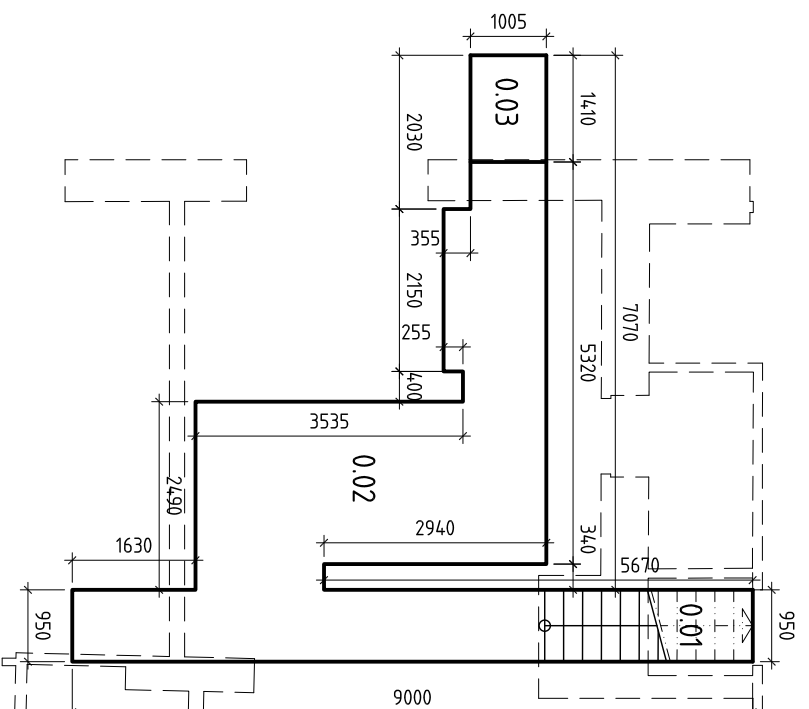
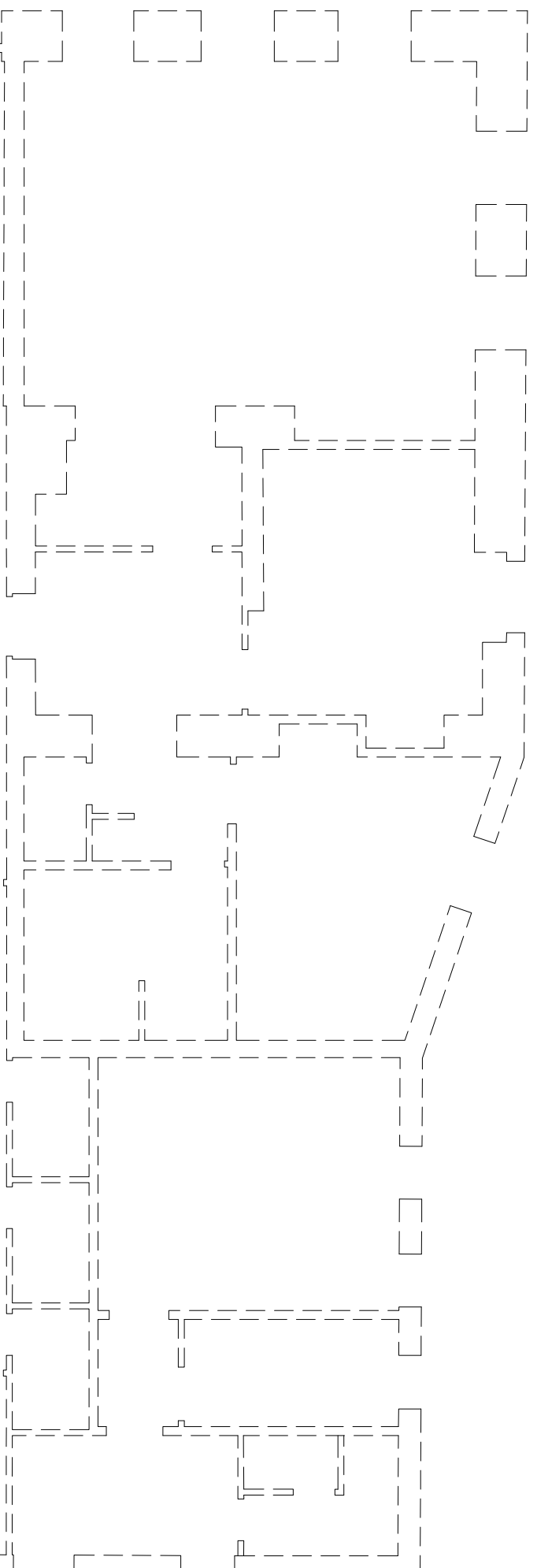

LEGENDA MATERIÁLŮ

STÁVAJÍCÍ KONSTRUKCE BEZ ROZLIŠENÍ

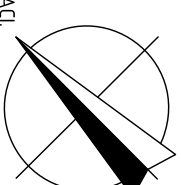

POZNÁMKA:

TATO DOKUMENTACE NENAHRAZUJE , DÍLENSKOU A VÝROBNÍ DOKUMENTACI.

±0,000 = 217,35 m.n.m. bpv

INVESTOR	Gulka Michal Ing. Ph.D. a Gulková Valentýna MSc.,		
PROJEKTANT	Ing. Lukáš Mikovec	PROFESE	D.1.1
ZODPOVĚDNÝ PROJEKTANT	Ing. Martin Růžička	ARCH. - STAVEBNÍ	
OBJEKT	STAVEBNÍ ÚPRAVY BYTOVÉHO DOMU Malá Bělá č.p. 16, 29401 Bakov nad Jizerou		
VKRES	PŮDORYS 1.p.p		
STUPĚŇ	DSP	MĚŘÍTKO	1:100
DATUM	08.2022	ČÍSLO PARÉ	ČÍSLO VKRESU
			05

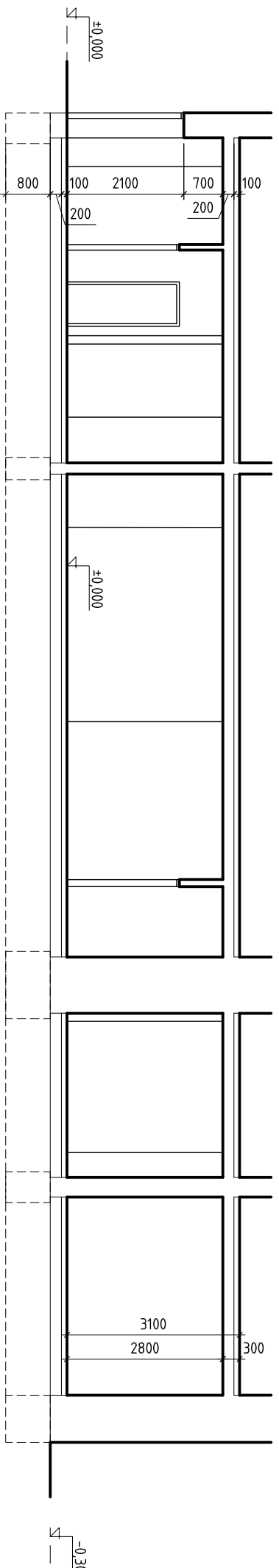

LEGENDA MATERIÁLŮ

STÁVAJÍCÍ KONSTRUKCE BEZ ROZLIŠENÍ

POZNÁMKA:

TATO DOKUMENTACE NENAHRAZUJE, DÍLENSKOU A VÝROBNÍ DOKUMENTACI.

±0,000 = 217,35 m.n.m. bpv

INVESTOR	Gulka Michal Ing. Ph.D. a Gulková Valentýna MSc., [REDACTED]		
PROJEKTANT	Ing. Lukáš Mikovec	PROFESE	D.1.1
ZODPOVĚDNÝ PROJEKTANT	Ing. Martin Růžička	ARCH.	- STAVEBNÍ
OBJEKT	STAVEBNÍ ÚPRAVY BYTOVÉHO DOMU Malá Bělá č.p. 16, 29401 Bakov nad Jizerou		
VKRES	ŘEZ A-A'		
STUPĚŇ	DSP	MĚŘÍTKO	1:100
DATUM	08.2022	ČÍSLO PARÉ	ČÍSLO VKRESU
			06

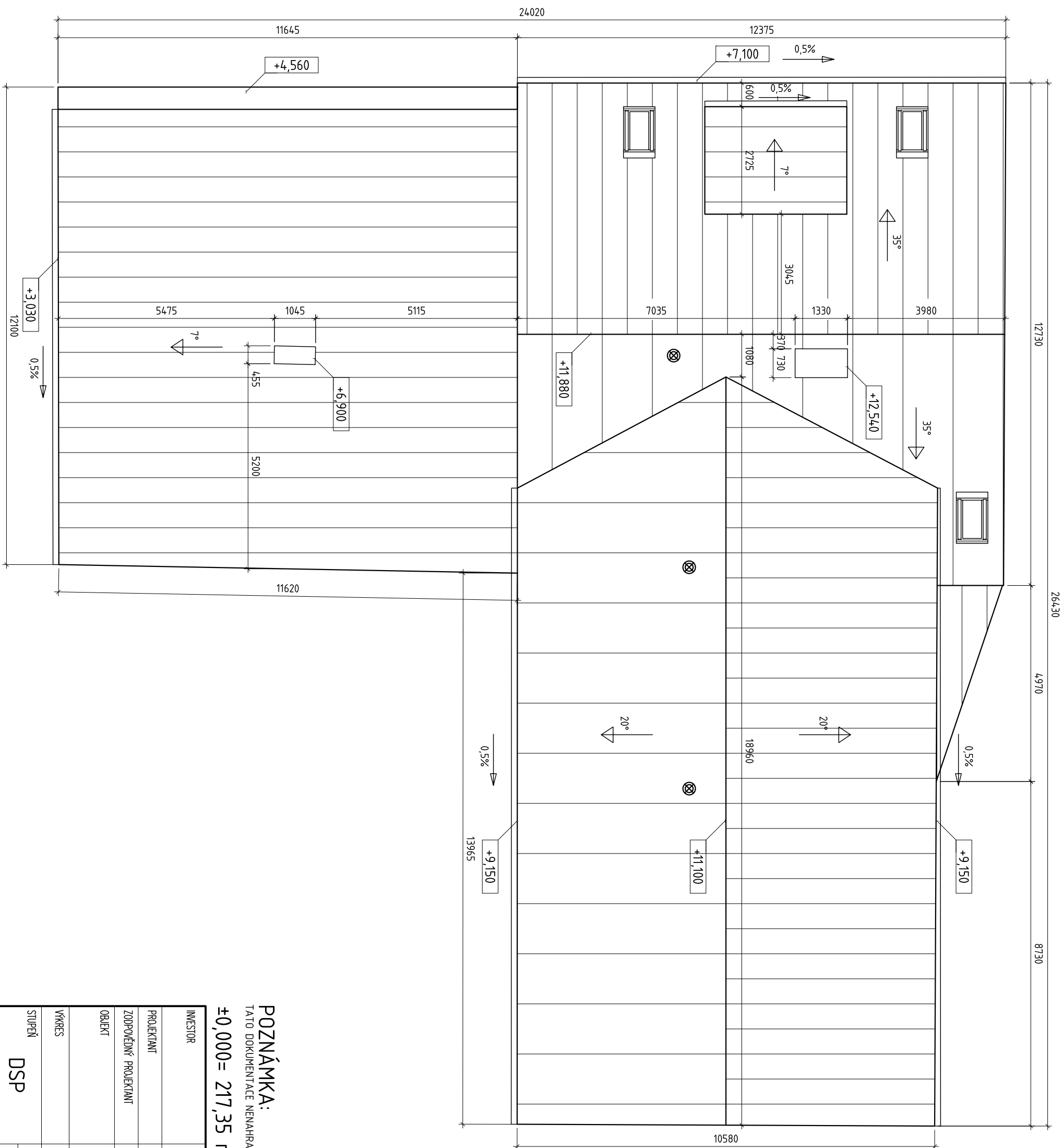

POZNÁMKA:
TATO DOKUMENTACE NENAHRAZUJE , DÍLENSKOU A VÝROBNÍ DOKUMENTACI
±0,000 = 217,35 m.n.m. bpv

INVESTOR	Gulka Michal Ing. Ph.D. a Gulková Valentýna MSc., [REDACTED]		
PROJEKTANT	Ing. Lukáš Mikovec	PROFESE	D.1.1
ZODPOVĚDNÝ PROJEKTANT	Ing. Martin Růžička	ARCH.	- STAVEBNÍ
OBJEKT	STAVEBNÍ ÚPRAVY BYTOVÉHO DOMU Malá Bělá č.p. 16, 29401 Bakov nad Jizerou		
VÝKRES	STŘECHA		
STUPĚŇ	MĚŘÍTKO	ČÍSLO PÁŘE	ČÍSLO VÝKRESU
DSP	1:100		07
	DATAUM	08.2022	

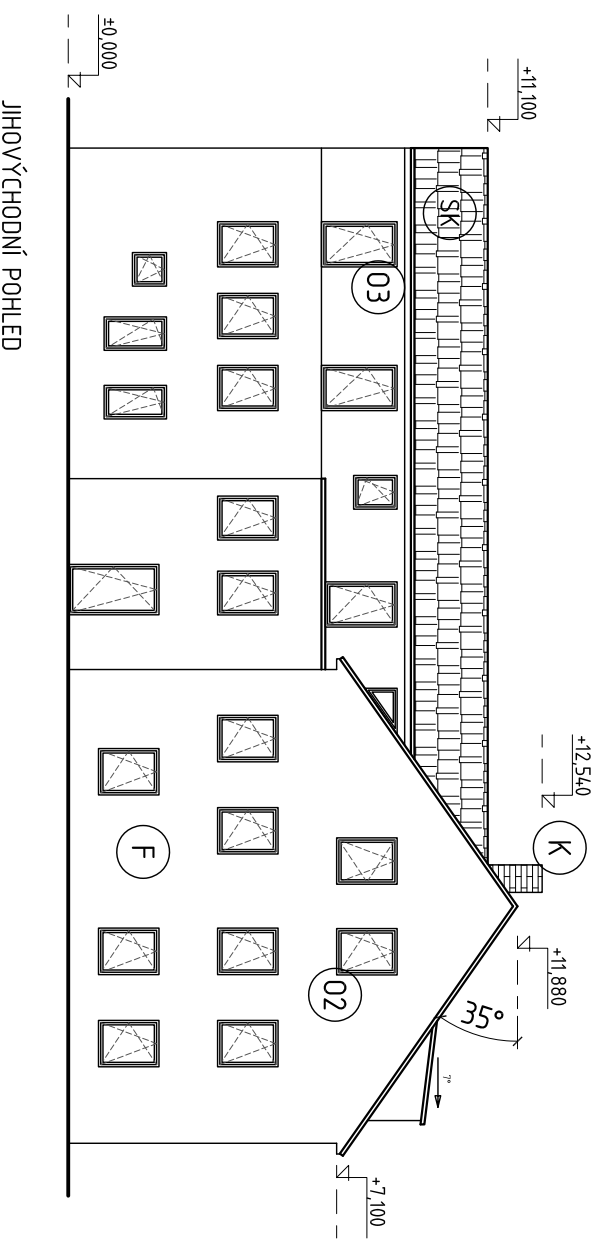

JIHOVÝCHODNÍ POHLED

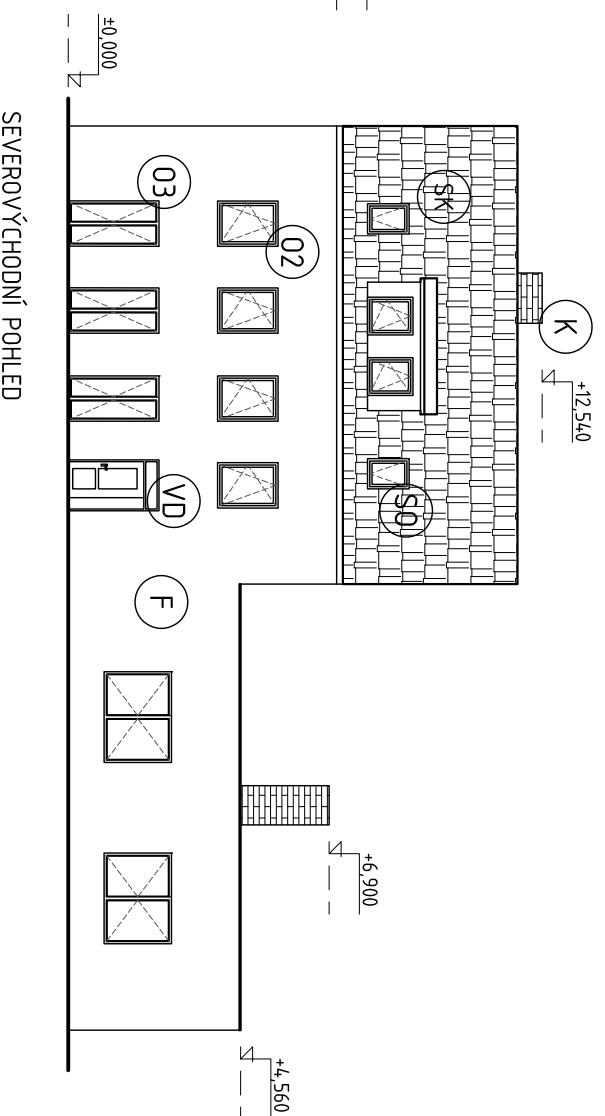

SEVEROVÝCHODNÍ POHLED

- LEGENDA**
- (K) KOMÍN
 - (SK) STŘEŠNÍ KRYTINA
 - (F) FASÁDA
 - (VD) VCHODOVÉ DVEŘE
 - (O2) JEDNOKŘÍDLÉ OKNO
 - (O2) DVOUKŘÍDLÉ OKNO
 - (O3) FRANCOUZSKÉ OKNO
 - (S0) STŘEŠNÍ OKNO

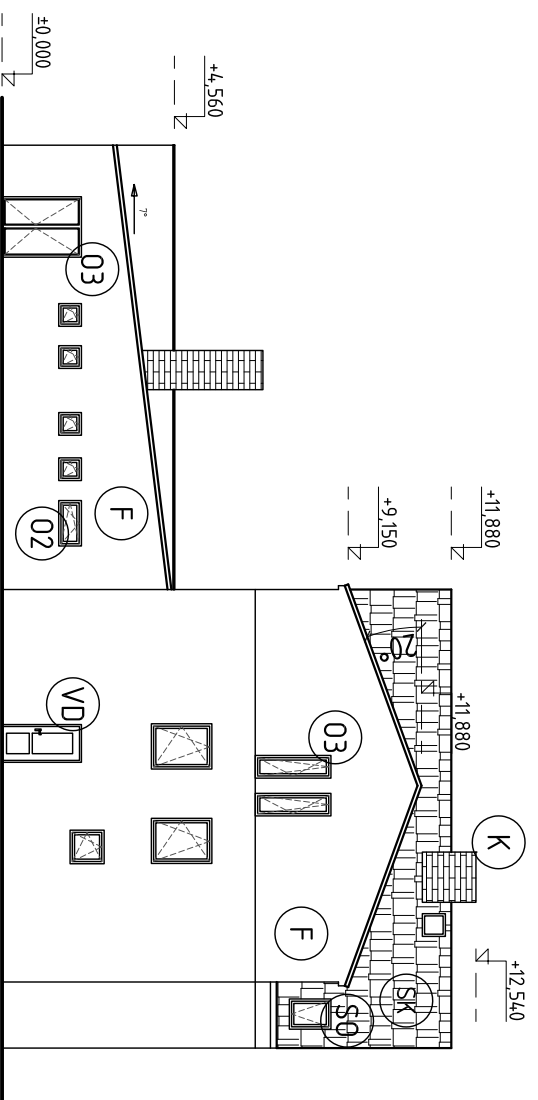

JIHOZÁPADNÍ POHLED

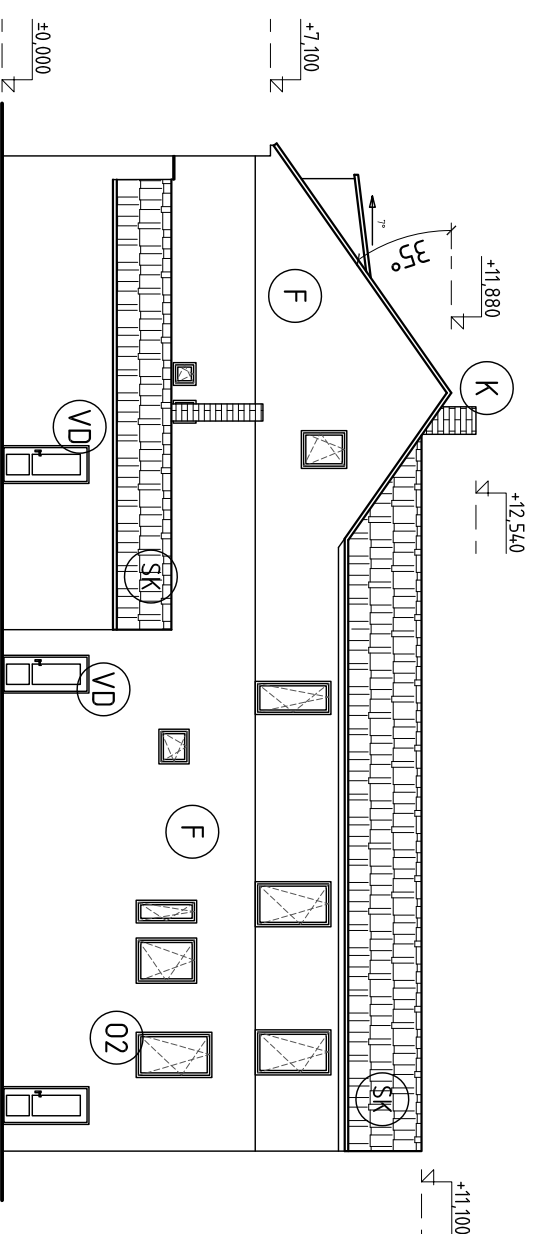

SEVEROZÁPADNÍ POHLED

POZNÁMKA:

TATO DOKUMENTACE NENAHRAZUJE , DÍLENSKOU A VÝROBNÍ DOKUMENTACI.

±0,000 = 217,35 m.n.m. bpv

INVESTOR	Gulka Michal Ing. Ph.D. a Gulková Valentýna MSc.,		
PROJEKTANT	Ing. Lukáš Mikovec	PROFESE	D.1.1
ZODPOVĚDNÝ PROJEKTANT	Ing. Martin Růžička	ARCH. - STAVEBNÍ	
OBJEKT	STAVEBNÍ ÚPRAVY BYTOVÉHO DOMU Malá Bělá č.p. 16, 29401 Bakov nad Jizerou		
VKRES	POHLEDY		
STUPĚŇ	DSP	ČÍSLO PARÉ	ČÍSLO VKRESU
DATAUM	08.2022	1:200	08

LEGENDA MÍSTNOSTÍ

ČÍSLO	MÍSTNOST	PLOCHA [m²]	PODLAHA	STĚNY	STŘOP	S.V. [m]
0.01	TĚRASA	60,80	DLAŽBA	OMÍTKA		2,6
0.02	CHODBA	24,68	DLAŽBA	OMÍTKA		2,6
0.03	SKLEP	24,86	DLAŽBA	OMÍTKA		2,6
0.04	SKLEP	9,14	DLAŽBA	OMÍTKA		2,6
0.05	KOMORA	2,57	DLAŽBA	OMÍTKA		2,6
0.06	KOMORA	2,60	DLAŽBA	OMÍTKA		2,6
0.07	KOMORA	2,61	DLAŽBA	OMÍTKA		2,6
BYT č.1 115,07 m²						
1.01	PŘEDSÍŇ	9,93	DLAŽBA	OMÍTKA		2,6
1.02	CHODBA	4,95	DLAŽBA	OMÍTKA		2,6
1.03	WC	1,83	DLAŽBA	KER. OB.	OMÍTKA	2,6
1.04	KOUPELNA	9,73	DLAŽBA	KER. OB.	OMÍTKA	2,6
1.05	LOŽNICE	18,00	DLAŽBA	OMÍTKA		2,6
1.06	POKJ	18,00	DLAŽBA	OMÍTKA		2,6
1.07	OB. POKJ	45,64	DLAŽBA	OMÍTKA		2,6
1.08	KUCHYŇ	6,99	DLAŽBA	OMÍTKA		2,6
BYT č.2 43,25 m²						
2.01	PŘEDSÍŇ	7,85	DLAŽBA	OMÍTKA		2,6
2.02	KOUPELNA	3,56	DLAŽBA	KER. OB.	OMÍTKA	2,6
2.03	WC	1,42	DLAŽBA	KER. OB.	OMÍTKA	2,6
2.04	KUCHYŇ	6,49	DLAŽBA	OMÍTKA		2,6
2.05	CHODBA	2,43	DLAŽBA	OMÍTKA		2,6
2.06	POKJ	21,50	DLAŽBA	OMÍTKA		2,6
BYT č.3 61,34 m²						
3.01	PŘEDSÍŇ	3,58	DLAŽBA	OMÍTKA		2,6
3.02	KOMORA	1,75	DLAŽBA	OMÍTKA		2,6
3.03	KUCHYŇ	6,20	DLAŽBA	OMÍTKA		2,6
3.04	KOUPELNA	4,60	DLAŽBA	KER. OB.	OMÍTKA	2,6
3.05	WC	1,38	DLAŽBA	KER. OB.	OMÍTKA	2,6
3.06	POKJ	39,70	DLAŽBA	OMÍTKA		2,6
3.07	KOMORA	4,13	DLAŽBA	OMÍTKA		2,6
BYT č.4 60,05 m²						
4.01	PŘEDSÍŇ	3,66	DLAŽBA	OMÍTKA		2,6
4.02	CHODBA/KUCHYŇ	9,20	DLAŽBA	OMÍTKA		2,6
4.03	POKJ	10,00	DLAŽBA	OMÍTKA		2,6
4.04	KOUPELNA	2,90	DLAŽBA	KER. OB.	OMÍTKA	2,6
4.05	WC	0,99	DLAŽBA	KER. OB.	OMÍTKA	2,6
4.06	POKJ	33,75	DLAŽBA	OMÍTKA		2,6

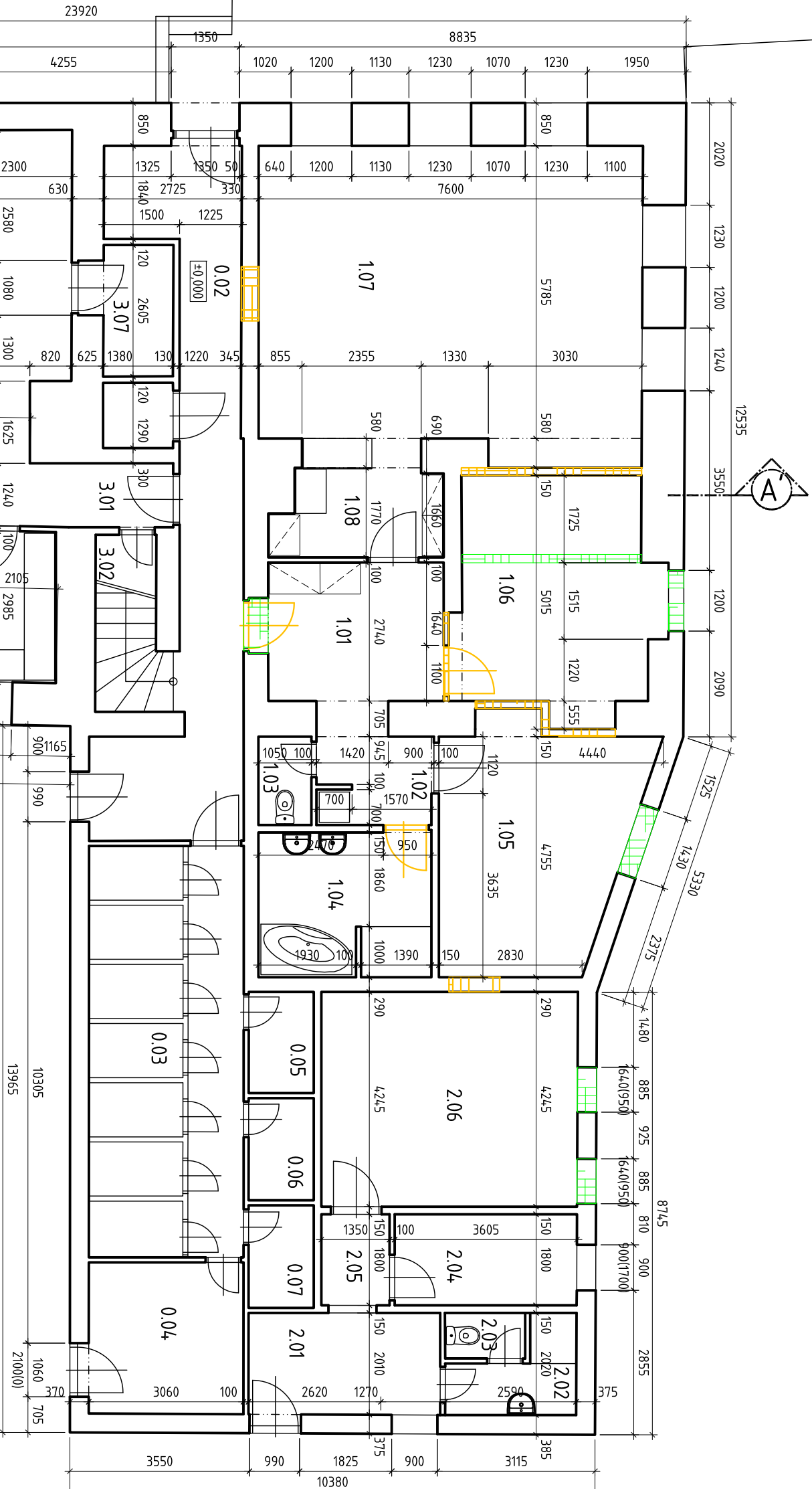

LEGENDA MATERIÁLŮ

- STÁVAJÍCÍ KONSTRUKCE BEZ ROZLIŠENÍ
- ZDIVO Z CIHEL NAPŘ. POROTHERM
- SÁDROKARTONOVÉ KONSTRUKCE
- BOURANÉ KONSTRUKCE
- NOVÉ KONSTRUKCE

±0,000 = 217,35 m.n.m. bpv

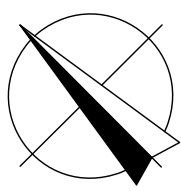

INVESTOR	Gulka Michal Ing. Ph.D. a Gulková Valentýna MSc.		
PROJEKTANT	Ing. Lukáš Mlkovec	PROFESSE	D.1.1
ZODPOVĚDNÝ PROJEKTANT	Ing. Martin Růžička	ARCH.	STAVEBNÍ
OBJEKT	STAVEBNÍ ÚPRAVY BYTOVÉHO DOMU Malá Bělá č.p. 16, 29401 Bakov nad Jizerou		
VÝKRES	PŮDORYS 1NP - BOURÁNÍ/NOVÉ KCE		
STUPĚŇ	DSP	ČÍSLO VÝKRESU	09
DATEM	08.2022	ČÍSLO PARÉ	1:100

